



Velkommen

PROGRAM

1. Velkomst, Henriette

- Heidi Lyhne Bertelsen, SFO leder
- Henriette Rask, Skoleleder

2. Førskoleordningen fra den 2. april v/Heidi

3. Introduktion til Tabulex v/ Heidi

4. Afslutning/spørgsmål

TIDSPLAN

6. marts kl. 17.00-18.30: Førskole forældremøde
2. april: Opstart i førskolen
7. juni: Klasselister sendes ud
12. Juni kl. 17.00-18.30: Forældremøde omkring børnehaveklassen
27. juni kl. 17.00 – 19.00 Afslutningsfest for førskolebørn
14. august: Skolestart

OVERGANGEN TIL FØRSKOLEN

- ✘ Tryk overgang i etaper
- ✘ Nye voksne
- ✘ Både nye og kendte kammerater
- ✘ Alle børn kender hinanden ved skolestart i august
- ✘ Klassedannelser -> Fokus på, hvad der er bedst for børnene
- ✘ Vigtigt med opbakning og tillid

AULA

- Digital platform i skoledelen
 - Information fra skolen bl.a. valg til skolebestyrelsen - > AULA
 - Vejledning til installation udleveres
-

Velkommen til førskolen 2024



Rødding skoles SFO
& førskole.

Præsentation af personale:



Carina pædagogmedhjælper



Lotte pædagogmedhjælper

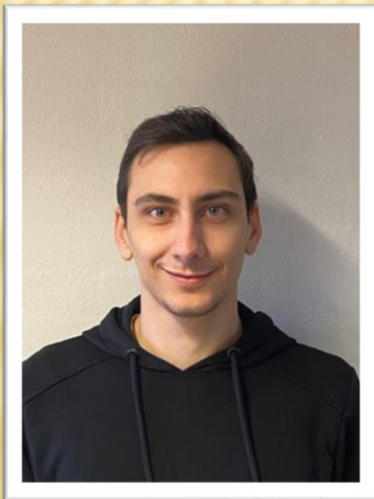

Edin pæd. assistent



Kate pædagogmedhjælper



Emilia pædagogmedhjælper

Opstart 2. april 2024

Der starter 44 børn i førskolen 22 piger og 22 drenge,
som bliver fordelt i



Gruppe



Grupperne er IKKE de kommende 0 klasser!

HVOR MANGE BØRN I DISTRIKTET?

I alt 69 børn (65 Rødding/4 Lintrup) + 1 udenfor distriktet

Rødding Skole/Lintrup: 44 (vi laver 2 klasser med 22 børn i hver)

Rødding Friskole: 11

Brændstrup: 4

Fole: 2

Skoleudsættelse: 6

Skodborg: 2 (1 tætttere på hjem/ 1 har søskende på Skodborg Skole)



Førskolens fokusområder:



- Fællesskab / Venskab
- Tryghed
- Leg og relationer

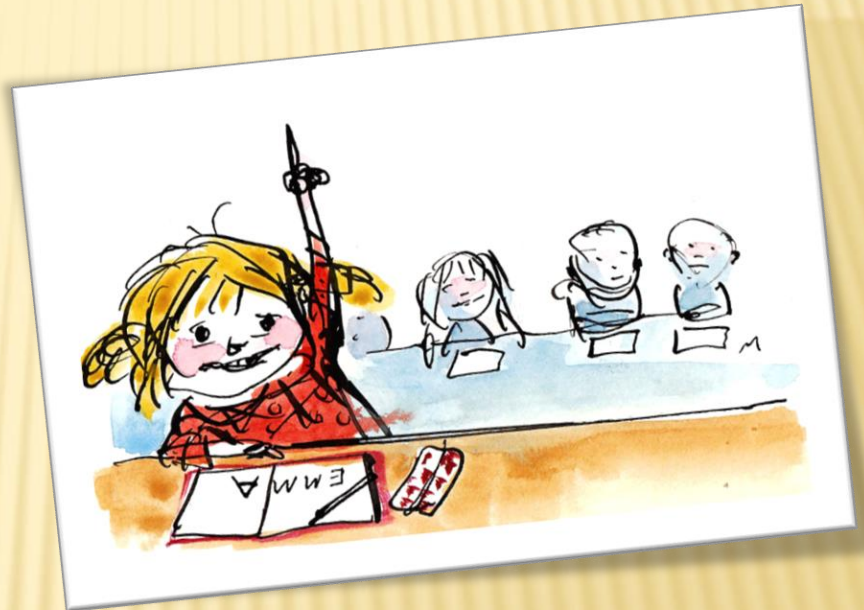

- Introduktion til børnehaveklassen
- Skoleparathed (lytte, modtage og udføre)



Kontakt til førskolen



2985 8939



h1b@vejen.dk



2985 8939

 **Tabulex SFO**

FORÆLDRE



Problemer med at logge på?

Har du barn i daginstitution eller dagpleje skal du benytte siden www.borneweb.dk

Tabulex Forælder App
Download App til Android og iOS i Google play og i App Store.

I Tabulex Forælder App kan du se dit barns status og aftaler, melde dit barns syge, melde fridage uden for institutionens ferieperioder samt finde legelister.

Log ind i programmet og opret profil til Tabulex Login på dit barns stamkort. Så er du klar til at benytte Tabulex Forælder App.

Google play

Velkommen

Tabulex Login

NemID Login

[Problemer med at logge på? Klik her](#)



Muligheder

Her kan du:

- oprette gå-hjem-aftaler
- oprette legeaftaler
- læse nyheder fra institutionen
- vedligeholde kontaktoplysninger
- sygemelde dit barn
- sende beskeder til institutionen
- oprette kontaktpersoner

Information

Tabulex SFO er udviklet af IST Danmark i tæt samarbejde med fagfolk på området.

Skriv til os:
Da vi er meget interesseret i at få tilbagemeldinger fra vores brugere, er du velkommen til at skrive til os, hvis du har forslag til forbedringer.
Skriv til os på dagtilbud@tabulex.dk

 **IST Danmark**
Gt. Marbjergvej 9
4000 Roskilde
Danmark
www.ist.com

Åbningstider

06.15-17.00/16.00



FØRSKOLE SKEMA



Kl. 6:15
Medbragt
morgenmad kan
spises her.



Kl. 11:30
Madpakker
spises

Kl. 13:15/14:00
SFO'en åbner for skolens øvrige børn
i 0. klasse. Førskolen slutter
kl. 13.00, hvis man synes barnet skal
hentes tidligt.



Kl. 9:00
Seneste mødetid
Fremmøde
registrering



Kl. 12:00
Fast ude-tid
over middag

Husk

Rigeligt med skiftetøj i kassen
– og navn i tøjet ☺



Kl. 9:15
Gruppeaktiviteter
starter



Kl. 13:30
Medbragt frugt
nydes



Temaperioder



Førskolens aktivitetskalender 2024

Uge 14	Tirsdag: Børn og voksne lærer hinanden at kende Kl. 9.00 Tema: Inrouge Tovholder: Alle (Børn og voksne bærer navneskilte den første uge)
Uge 15	Kl. 9.00 Tema: Familie og venner Tovholder: Lotte og Kate
Uge 16	Kl. 9.00 Tema: Familie og venner Tovholder: Lotte og Kate
Uge 17	Onsdag den 16. april afholdes der overleveringsmøde 16.00-18.30 Kl. 9.00 Tema: Kubiq Tovholder: Edin og Carina
Uge 18	Kl. 9.00 Tema: Kubiq –Tovholder: Edin og Carina Besøg af børnehaveklasselederne d. 7/5 kl. 09.15-11.05 P-Møde 16:30-18.00
Uge 19	Kl. 9.00 Tema: Kreative udtryksformer Besøg af børnehaveklasselederne d. 14/5 kl. 09.15-11.05
Uge 20	Kl. 9.00 Tema: Kreative udtryksformer Tovholder: Kate og Carina P-Møde 16:30-18.00
Uge 21	Kl. 9.00 Tema: Skov og natur/ Natur og teknik Tovholder: Lotte og Edin 1. behandling af klasserne mandag d. 27. maj kl. 13.30-14.30 (Lotte og Edin deltager)
Uge 22	Kl. 9.00 Tema: Skov og natur/ Natur og teknik Tovholder: Lotte og Edin 2. behandling af klasserne mandag d. 3. juni kl. 13.30-14.30 (klasselister sendes ud fredag)
Uge 23	Kl. 9.00 Tema: Ture ud af huset Tovholder: Edin
Uge 24	Kl. 9.00 Tema: Båluge Tovholder: Lotte og Kate Skoletyrvstart torsdag d. 20. juni kl. 9.00 – 12.00 for kommende 0 klasser. Fyraftensmøde for forældrene onsdag d. 12. juni kl. 17.00-18.30
Uge 25	Kl. 9.00 Tema: Afslutningfest Tovholder: alle
Uge 26	Kl. 9.00 Tema: Afslutningfest Tovholder: alle Afslutningsfest for børnene torsdag d. 27. juni kl. 17.00-19.00

Fælles legeplads



Førskoleordningen betyder



Første skoledag
den 14. august



Fra 1. august.

6:15



7:50

SOMMERFERIEEPASNING



Tilmeldingsfrist: 11. marts

Formål med førskolen

skole



Børnehave



Filter for inddeling af klasser



Relationer, herunder gamle og nye venskaber, har alle nogen de kan være sammen med.



Læringsmæssig progression - venner kan forstyrre hinanden. Venskabet slippes ikke fordi de går i parallelklasse.



Faglige udfordringer og ressourcer



Sociale udfordringer og ressourcer



Hvilke institutioner børnene kommer fra



Køn - Lige mange drenge og piger



Fødselsdag - Hvornår på året er børnene født - lige fordeling i aldersspredning.

Samarbejdspartnere

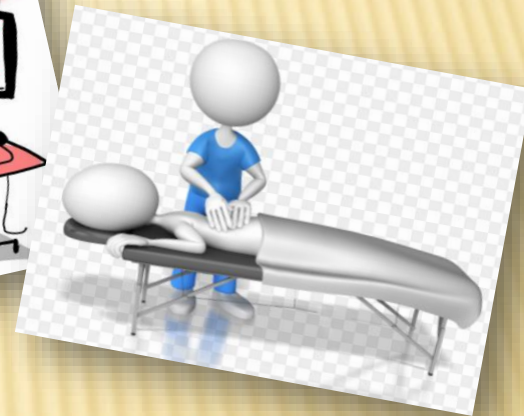
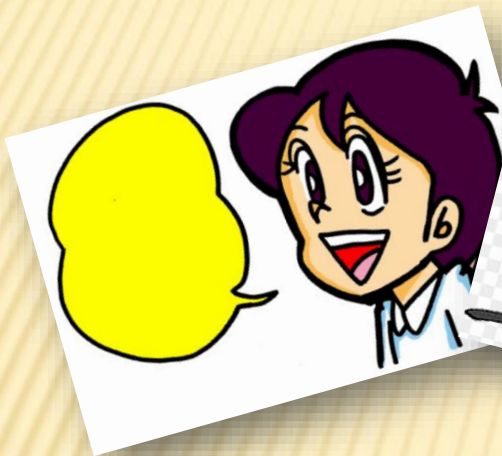

SFO Personalet

Spor 1



Heidi
SFO leder



Susan
pædagogmedhjælper



Kristoffer
pæd. assistent



Edin
pæd. assistent



Emilia
pædagogmedhjælper

Spor 2



Jan
pædagog



Simon
pædagog



Caroline
pædagogmedhjælper

PERSONALET I SKOLEN



Jette



Vibeke



Kate



Majbritt

TABULEX



Tabulex SFO

FORÆLDRE

Problemer med at logge på?

Har du barn i daginstitution eller dagpleje skal du benytte siden www.borneweb.dk

Tabulex Forælder App

Download App til Android og iOS i Google play og i App Store.

I Tabulex Forælder App kan du se dit barns status og aftaler, melde dit barns syg, melde fridage uden for institutionens ferieperioder samt finde legelister.

Log ind i programmet og opret profil til Tabulex Login på dit barns stamkort. Så er du klar til at benytte Tabulex Forælder App.



Velkommen

Tabulex Login

NemID Login

[Problemer med at logge på? Klik her](#)

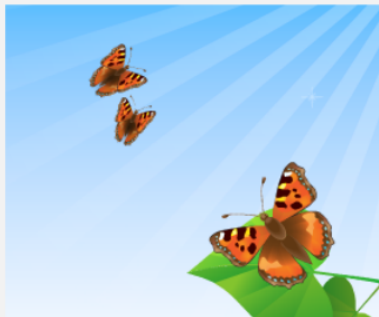

Muligheder

Her kan du:

- oprette gå-hjem-aftaler
- oprette legeaftaler
- læse nyheder fra institutionen
- vedligeholde kontaktoplysninger
- sygemelde dit barn
- sende beskeder til institutionen
- oprette kontaktpersoner

Information

Tabulex SFO er udviklet af IST Danmark i tæt samarbejde med fagfolk på området.

Skriv til os:

Da vi er meget interesseret i at få tilbagemeldinger fra vores brugere, er du velkommen til at skrive til os, hvis du har forslag til forbedringer.

Skriv til os på: dagtilbud@tabulex.dk



IST Danmark
Gl. Marbjergvej 9
4000 Roskilde
Danmark
www.ist.com

www.sfoweb.dk NEM
ID/MIT ID



Opslagstavle

Stamkort

Aftaler

Beskeder 2

Ferie/Fri

Børneaktiviteter

Familiearrangementer

Kontakter

Legelister

Personale

Billeder

Tjenester

Opslagstavle

Fastelavn

Mandag d. 24. februar afholder vi vores årlige fastelavsarrangement. Traditionen tro får vi besøg af Honningbanden som underholder børnene med masser af gode grin. Når vi er færdige skal vi have fastelavnsboller og saftevand i SFOen. Børnene må gerne være udklædt (vi slår dog IKKE katten af tønden). Vi glæder os til nogle hyggelige timer sammen med Jeres børn.

[Læs mere](#)

Opråb!



Kære forældre
Denne besked er ikke tiltænkt Jer alle, men til de af Jer, der endnu ikke har lavet faste aftaler for Jeres børn på Tabulex, hvor det både gavner barnet, Jer som forældre, personalet og de øvrige børn i SFO'en. Hvis I, som forældre, har svært ved at huske, at melde Jeres barn syg, fri mm. kan det være en god ide, at lave

[Læs mere](#)

Nye udfordringer.



Kære Forældre
Vores kære pædagog Lene har søgt og fået nyt arbejde. Lene skal være pædagog i en aldersintegreret daginstitution i Ribe fra den 1. marts 2020. Vi ønsker derfor Lene et STORT tillykke, og tusinde tak for den kæmpe indsats og forskel Lene har gjort i både Rødding SFO og på Rødding skole.

Status

Ikke Kommet

Uge 08

Mandag 17. februar

15:00 Selvbestemmer
Skal gå senest 16:00

Tirsdag 18. februar

15:00 Gå hjem [REDIGER](#)

Onsdag 19. februar

15:00 Selvbestemmer [REDIGER](#)
Skal gå senest 16:00

Torsdag 20. februar

15:30 Selvbestemmer [REDIGER](#)
Skal gå senest 16:30

Fredag 21. februar

Fødselsdage

Ingen fødselsdage.

Billeder

Stamkort for Louise Lyhne Bertelsen (2A)

Kaldenavn: Louise Lyhne Bertelsen

Stamdata



Person data:

* Vis på lister

Hjem	51889807	<input checked="" type="checkbox"/>
Mobil prv.	51889807	<input checked="" type="checkbox"/>
Mobil arb.		<input checked="" type="checkbox"/>
Email	heidilyhnebertelsen@hotmail.	<input checked="" type="checkbox"/>
Adresse	Klokkehøj 20 6630 Rødding	<input checked="" type="checkbox"/>

Lægeoplysninger:

Rødding Lægehus
Louisevej 13, 6630 Rødding
74841940
www.roeddinglaegehus.dk

* Vis fødselsdag

Tilladelser

Heidi Lyhne Bertelsen

Vis Heidi Lyhne Bertelsen på lister

Erstat dine navne med kaldenavne

Hjem		<input checked="" type="checkbox"/>
Mobil prv.	51889807	<input checked="" type="checkbox"/>
Mobil arb.		<input checked="" type="checkbox"/>
Arbejde	51421695	<input checked="" type="checkbox"/>
Email	heidilyhnebertelsen@hotmail.cc	<input checked="" type="checkbox"/>
Adresse	Klokkehøj 20 6630 Rødding	<input checked="" type="checkbox"/>

Kalde-fornavn

Kalde-efternavn

Bemærkning ang. Louise

Aftaler for Louise Lyhne Bertelsen

Aftaler

Dato	Hvad	Tid	Transport	Kommentar
------	------	-----	-----------	-----------

Der er ingen aktive aftaler.

Klik på knappen "Vis gamle aftaler" for at se aftaler oprettet på et tidligere tidspunkt

Gentagne aftaler

Periode	Interval	Hvad	Tid	Transport	Kommentar		
Fra 22/08-19 Til 28/06-20	Hver uge på torsdage	Selvbestemmer	kl. 15:30 - 16:30				
Fra 28/08-19 Til 28/06-20	Hver uge på man-, onsdage	Selvbestemmer	kl. 15:00 - 16:00				
Fra 10/09-19 Til 10/03-20	Hver uge på tirsdage	Gå hjem	kl. 15:00				

Tjenester for Louise

✉ Advisering - email



Gemt

Jeg ønsker at blive adviseret pr. e-mail, når der er nyt i Tabulex SFO (nyheder, beskeder og aktiviteter)

Modtag beskedens indhold i e-mailen

(OBS! Beskeden kan indeholde personfølsomme oplysninger.)

📱 Køb flere SMS'er



Du har 10 SMS'er tilbage på din konto.

Gå til butik

📱 Vælg SMS-tjenester



Jeg vil gerne modtage SMS når:

Gemt

Komme/Gå

Pris

- | | |
|---|-------|
| <input type="checkbox"/> Louise ankommer i morgen-SFO | 1 SMS |
| <input type="checkbox"/> Louise ankommer efter skole | 1 SMS |
| <input type="checkbox"/> Louise kommer tilbage til SFO fra sport/fritid | 1 SMS |
| <input type="checkbox"/> Louise går hjem fra institutionen | 1 SMS |

Løsning:

	Man	Tir	Ons	Tor	Fre
Lige uger	<input type="checkbox"/>	<input type="checkbox"/>	<input type="checkbox"/>	<input type="checkbox"/>	<input type="checkbox"/>
Ulige uger	<input type="checkbox"/>	<input type="checkbox"/>	<input type="checkbox"/>	<input type="checkbox"/>	<input type="checkbox"/>

Mit mobil telefonnummer:

Jeg vil gerne modtage mine SMS'er på mobilnummer:

51889807

[VIS HISTORIK OVER SENDTE SMS'er](#)

Barnet må selv give besked om fravær, fridag via tlf. eller mundtlig

Må udeblive uden besked

Må hentes af andre voksne uden forældrene har givet besked i SFO

Cykle med personalet

Tilladelse givet af : Heidi Lyhne Bertelsen

Køre i bil med andre forældre

Køre i bil med SFO's personale

Tilladelse givet af : Heidi Lyhne Bertelsen

Fotos af barnet må anvendes på SFO's hjemmeside

Tilladelse givet af : Heidi Lyhne Bertelsen



Vi vil gerne bede om Jeres tilladelse til at lægge billeder på Facebook / SFO's hjemmeside.

Billederne er naturligvis altid anstændige situationsbilleder, og kan til enhver tid fjernes ved Jeres henvendelse herom.

Meld anden fridag



Startdato: *

18/02-20

Slutdato: *

18/02-20

Beskrivelse:

Annuller

Opret

Ferie/Fri

Louise Lyhne Bertelsen

Påskeferie

Sidste frist for tilbagemelding er: 20/03-20

Kommer	Fri	Dato	Tidspunkt	Gem
<input type="radio"/>	<input type="radio"/>	Uge 15		
<input type="radio"/>	<input type="radio"/>	06/04-20	-	
<input type="radio"/>	<input type="radio"/>	07/04-20	-	
<input type="radio"/>	<input type="radio"/>	08/04-20	-	

Afsluttende spørgsmål



Kommer I i tanke om noget efterfølgende,
kan I også altid kontakte vores sekretær
Karina Egeris Svendsen på karsv@vejen.dk
eller på tlf. 79965839